

## ZMLUVA O DIELO

*uzatvorená v zmysle § 536 a nasl. zákona č. 513/1991 Zb. Obchodný zákonník v znení neskorších zmien a doplnení medzi zmluvnými stranami*

**Objednávateľ:** **Centrum pedagogicko-psychologického poradenstva a prevencie**  
Turecká č.35, 940 02 Nové Zámky  
V zast.: PhDr. Timea Valachová, PhD., riaditeľka  
IČO: 42121400  
Č. účtu: SK90 8180 0000 0070 0037 1479  
Bankové spojenie: Štátna pokladnica  
/ďalej len "objednávateľ"/

**Zhotoviteľ:** **DOMMAT,s.r.o.**  
Babindol 226, 951 53 Babindol  
V zast.: Ondrej Ottinger, konateľ  
IČO: 50966430  
zapísaný v Obchodnom registri Okresného súdu Nitra č. el-  
72581/2021/N  
/ďalej len "zhotoviteľ"/

### Čl. I

#### Predmet dohody

1. Zmluvné strany sa na základe vzájomnej dohody rozhodli uzatvoriť túto zmluvu. Predmetom zmluvy o dielo je zhotovenie diela na predmet zákazky: „Sanácia budovy Centra pedagogicko-psychologického poradenstva a prevencie“ objednávateľa, ktorú realizoval Objednávateľ v súlade s § 117 a nasl. zákona č. 343/2015 Z. z. o verejnom obstarávaní a o zmene a doplnení niektorých zákonov v neskorších predpisov (ďalej len „zákon o verejnom obstarávaní“) postupom zadávania zákazky s nízkou hodnotou. Na základe vyhodnotenia ponúk bola ponuka Zhotoviteľa vybraná ako ponuka úspešného uchádzača v súlade s podmienkami uvedenými vo výzve na predkladanie ponúk.
2. Zhotovenie diela spočíva v realizácii stavebných prác potrebných na zhotovenie diela podľa bodu 1 tohto článku a to konkrétne zateplenie obvodového muriva na prístavbe budovy objednávateľa. Podrobný rozsah diela je vyšpecifikovaný vo výkaze výmere, ktorý tvorí prílohu tejto zmluvy.
3. Touto zmluvou sa zhotoviteľ zaväzuje odovzdať objednávateľovi dielo podľa špecifikácií uvedených v tejto zmluve, na základe požiadaviek objednávateľa a objednávateľ sa

zaväzuje zaplatiť zhotoviteľovi za vykonané dielo dohodnutú cenu a riadne vykonané dielo prevziať.

## Čl. II

### Lehota zhotovenia diela

1. Zhotoviteľ vykoná dielo za podmienok dojednaných v tejto zmluve v termíne od 01.12.2021 do 20.12.2021. Tento termín je možné predĺžiť len na základe vzájomnej dohody zmluvných strán.
2. Zhotoviteľ je povinný na žiadosť objednávateľa informovať ho o stave vykonaných stavebných prác.
3. Ak zhotoviteľ pripraví dielo alebo jeho dohodnutú časť na odovzdanie pred dohodnutou lehotou, objednávateľ toto dielo prevezme aj v skoršom ponúknutom termíne.
4. Dodržanie lehoty pre zhotovenie diela zo strany zhotoviteľa bude závislé od riadneho a včasného spolupôsobenia objednávateľa dohodnutého v zmluve. Po dobu omeškania objednávateľa s poskytnutím spolupôsobenia nebude zhotoviteľ v omeškaní so splnením záväzku.
5. V prípade prerušenia zhotovovania diela objednávateľom alebo stavebným dozorom z dôvodu na strane objednávateľa alebo v prípade prerušenia zhotovovania diela z dôvodu živelnej pohromy, nevhodných poveternostných podmienok alebo iných skutočností, ktoré zmluvné strany v čase podpísania tejto zmluvy nemohli predpokladať, bude lehota zhotovenia diela predĺžená o dobu adekvátnu dobe prerušenia.
6. Objednávateľ dokončené dielo prevezme a zaplatí za jeho zhotovenie dohodnutú cenu podľa podmienok obsiahnutých v tejto zmluve.

## Čl. III

### Cena za dielo a platobné podmienky

1. Cena za vykonanie diela je stanovená podľa zákona NR SR č. 18/1996 Z.z. o cenách v znení neskorších predpisov, vyhlášky MF SR č. 87/1996 Z.z., ktorou sa vykonáva zákon NR SR č. 18/1996 Z.z. o cenách v znení neskorších predpisov.
2. Cena za dielo je výsledkom verejnej súťaže – zákazky s nízkou hodnotou na základe súťažnej ponuky predloženej zhotoviteľom.
3. Celková cena za dielo je daná súčtom cien za jednotlivé položky v rozsahu a na základe rozpočtu stavby podľa súťažných podkladov.
4. Objednávateľ na plnenie zmluvy neposkytne preddavok ani zálohu.
5. Na základe dohody zmluvných strán zaplatí objednávateľ na účet zhotoviteľa za vykonané dielo sumu vo výške 20.281,00.- eur s DPH (slovom: dvadsaťtisícdivestoosemdesiatjeden eur).

6. V tejto sume sú na základe dohody zmluvných strán a cenovej ponuky zhotoviteľa zo dňa 15.10.2021 zahrnuté náklady na vykonanie prác a náklady na materiál potrebný pri vykonaní týchto prác.

7. Zmluvné strany sa dohodli, že táto suma je konečná a zhotoviteľ nemá nárok účtovať si vyššiu cenu z dôvodu zmeny materiálov, výrobkov a pod., okrem prípadu, kedy dôjde k navýšeniu objemu prác z dôvodu, ktorý pri uzatvorení tejto zmluvy nebolo možné objektívne predvídať.

8. Objednávateľ je povinný zaplatiť dohodnutú sumu za vykonanie diela, podľa bodu 5 tohto článku do 15 dní odo dňa doručenia faktúry.

9. Zhotoviteľ sa zaväzuje vystaviť faktúru za vykonané dielo najneskôr do 5 dní odo dňa odovzdania diela.

10. Faktúra bude obsahovať náležitosti daňového dokladu a tieto údaje: označenie diela, označenie povinnej a oprávnenej osoby, adresa, sídlo, číslo faktúry, deň odoslania a deň splatnosti faktúry, označenie peňažného ústavu a číslo účtu, na ktorý sa má platiť, fakturovaná suma bez DPH, DPH, celková suma vrátane DPH, rozpis už fakturovaných čiastok, pečiatka a podpis oprávnenej osoby.

11. Faktúra sa považuje za zaplatenú dňom pripísania jej sumy na účet zhotoviteľa.

12. V prípade omeškania objednávateľa s úhradou platieb má zhotoviteľ právo účtovať odberateľovi popri plnení aj úroky z omeškania podľa Obchodného zákonníka.

#### **Čl. IV** **Termín plnenia diela**

1. Zhotoviteľ vykoná dielo za podmienok dojednaných v tejto zmluve v termíne od 01.12.2021 do 20.12.2021. Tento termín je možné predĺžiť len na základe vzájomnej dohody zmluvných strán.

2. Zhotoviteľ je povinný na žiadosť objednávateľa informovať ho o stave vykonaných stavebných prác.

#### **Čl. V** **Vykonanie diela a jeho odovzdanie**

1. Zhotoviteľ vykoná stavebné činnosti spojené s predmetom diela podľa tejto zmluvy na svoje náklady a nebezpečenstvo, pričom sa zaväzuje rešpektovať technické, špecifické a právne predpisy.

2. Zhotoviteľ v plnom rozsahu zodpovedá za bezpečnosť a ochranu zdravia pri práci všetkých osôb, ktoré sú oprávnené zdržiavať sa v priestore staveniska a vybaví ich ochrannými pracovnými pomôckami. Zhotoviteľ je povinný zabezpečiť na stavbe požiarnu ochranu.

3. Zhotoviteľ zodpovedá za čistotu a poriadok na stavenisku a odstráni na vlastné náklady odpady, ktoré sú výsledkom jeho činnosti.
4. Objednávateľ zabezpečí pre zhotoviteľa možnosť napojenia na odber elektrickej energie a úžitkovej vody.
5. Zhotoviteľ zodpovedá za všetky prípadné škody, ktoré vzniknú v súvislosti s realizáciou predmetu zmluvy až do doby odovzdania zhotoveného diela objednávateľovi.
6. Zhotoviteľ vyzve objednávateľa na prevzatie diela najmenej 3 dni pred dňom dokončenia diela. O odovzdaní a prevzatí diela spíšu zmluvné strany zápisnicu.

## Čl. VI

### Zodpovednosť za vady diela a záručná doba

1. Zhotoviteľ zodpovedá za to, že predmet tejto zmluvy je zhotovený podľa noriem vzťahujúcich sa na predmet plnenia, dohodnutých zmluvných podmienok, a že počas záručnej doby bude spôsobilý na použitie na obvyklý účel a zachová si obvyklé vlastnosti.
2. Záručná doba je 5 rokov a začína plynúť odo dňa prevzatia diela objednávateľom.
3. Objednávateľ sa zaväzuje, že prípadnú reklamáciu vady diela uplatní bezodkladne po jej zistení a to písomnou formou.
4. Zhotoviteľ sa zaväzuje začať s odstraňovaním prípadných väd do 3 dní od uplatnenia oprávnenej reklamácie objednávateľa a vady bezplatne odstrániť v čo najkratšom technicky možnom termíne.

## Čl. VII

### Zmluvné pokuty

1. V prípade omeškania zhotoviteľa s odovzdaním predmetu diela v dohodnutom termíne zaplatí zhotoviteľ objednávateľovi zmluvnú pokutu vo výške 0,05% z ceny diela za každý deň omeškania.
2. V prípade omeškania objednávateľa s úhradou faktúr si môže zhotoviteľ uplatniť úrok z omeškania vo výške podľa zákona č. 513/1991 Zb. Obchodného zákonníka.

## Čl. VIII

### Zánik zmluvy

1. Táto zmluva zaniká riadnym ukončením a odovzdaním diela zhotoviteľom objednávateľovi a zaplatením ceny za dielo podľa ustanovení tejto zmluvy objednávateľom zhotoviteľovi.
2. Táto zmluva môže zaniknúť aj na základe dohody zmluvných strán, ku dňu ktorý si dohodnú.

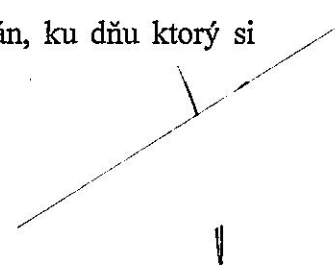

3. Objednávateľ si vyhradzuje právo odstúpenia od zmluvy v prípade ak by došlo k porušeniu povinností zhotoviteľa, pri ktorom môže dôjsť k materiálnym škodám alebo k ohrozeniu zdravia, či života alebo k hrubému porušeniu technickej disciplíny zhotoviteľa pri zhotovení diela.

4. Zhotoviteľ je oprávnený odstúpiť od zmluvy, ak objednávateľ neplní zmluvné záväzky, a tým zhotoviteľovi znemožňuje realizáciu diela.

5. Odstúpenie musí byť oznámené druhej zmluvnej strane písomne. V odstúpení musí byť uvedený dôvod, pre ktorý zmluvná strana odstupuje.

## Čl. IX Záverečné ustanovenia

1. Táto zmluva nadobúda platnosť dňom podpísania zástupcami oboch zmluvných strán a účinná dňom nasledujúcim po dni jej zverejnenia.

2. Zmluva môže byť zmenená len vo forme písomných dodatkov, podpísaných oprávnenými zástupcami oboch zmluvných strán.

3. Pokiaľ v zmluve nie je dohodnuté niečo iné, platia pre zmluvný vzťah ňou založený ustanovenia Obchodného zákonníka.

4. Neoddeliteľnou súčasťou tejto zmluvy je:

- Príloha č.1 – Výkaz výmer s ocenenými položkami stavebných prác

5. Zmluva je vypracovaná v 4 vyhotoveniach, z ktorých 2 sú určené pre zhotoviteľa a 2 pre objednávateľa.

Objednávateľ:

V Nových Zámkoch, dňa  
01.12.2021

Cet

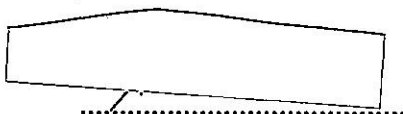

**PhDr. Timea Valachová, PhD.**  
riaditeľka

**Centrum pedagogicko-  
psychologického poradenstva a  
prevencie**

Zhotoviteľ:

V Babindole, dňa 01.12.2021



IČO

**Ondrej Oftinger, kôňateľ**

**DOMMAT, s.r.o.**

## KRYCÍ LIST ROZPOČTU

Názov stavby	SANÁCIA BUDOVY PSYCHOLOGICKEJ PORADNE - II.ALTERNATIVA	JKSO	
		EČO	
		Miesto	Nové Zámky
		IČO	
		IČ DPH	
Objednávateľ	Centrum PPPaP		
Projektant	Ing. Viliam Anda		
Zhotoviteľ	DOMMAT s.r.o., Babindol 226, 95153 Babindol	50966430	SK2120803738
Spracoval	Ing.Viliam Anda		
Rozpočet číslo	Dňa	Položiek	CPV
	15.10.2021		CPA

### Merné a účelové jednotky

Počet	Náklady / 1 m.j.	Počet	Náklady / 1 m.j.	Počet	Náklady / 1 m.j.

### Rozpočtové náklady v EUR

A	Základné rozp. náklady	B	Doplnkové náklady	C	Vedľajšie rozpočtové náklady
1	HSV Dodávky	8	Práce nadčas	13	GZS 0,00
2	Montáž	9	Bez pevnej podl.	14	Projektové práce 0,00
3	PSV Dodávky	10	Kultúrna pamiatka	15	Sťažené podmienky 0,00
4	Montáž	11		16	Vplyv prostredia 0,00
5	"M" Dodávky			17	Iné VRN 0,00
6	Montáž			18	VRN z rozpočtu 0,00
7	ZRN (r. 1-6)	12	DN (r. 8-11)	19	VRN (r. 13-18) 0,00
20	HZS	21	Kompl. činnosť 0,00	22	Ostatné náklady 0,00

<b>Projektant</b>			
Dátum a podpis Objednávateľ	Pečiatka		
Dátum a podpis Zhotoviteľ	Pečiatka		
Dátum a podpis	Pe		

D	Celkové náklady	
23	Súčet 7, 12, 19-22	16 900,83
24	DPH 20,00 % z	3 380,17
25	<b>Cena s DPH (r. 23-24)</b>	<b>20 281,00</b>
E	Prípochty a odpočty	
26	Dodávky objednávateľa	0,00
27	Kľzáva doložka	0,00
28	Zvýhodnenie	0,00

## Rekapitulácia objektov stavby

Stavba: SANÁCIA BUDOVY PSYCHOLOGICKEJ PORADNE - II.ALTERNATIVA

Objednávateľ: Centrum PPPaP

Zhotoviteľ: DOMMAT s.r.o., Babindol 226, 95153 Babindol

Miesto: Nové Zámky

Spracoval: Ing. Viliam Anda

Dátum: 15.10.2021

Kód	Zákazka	Cena bez DPH	DPH	Cena s DPH	Ostatné	ZRN	HZS	VRN	KČ
2018_120	SANÁCIA BUDOVY PSYCHOLOGICKEJ PORADNE - II.ALTERNATIVA	16 900,83	3 380,17	20 281,00					
2018_120_01	Fasáda z nádvoria byt domu	4 697,36	939,47	5 636,83					
2018_120_02	Hydroizolácia injektážou	1 546,87	309,37	1 856,24					
2018_120_03	Fasáda z vlastného nádvoria	4 279,17	855,83	5 135,01					
2018_120_04	Ochraná soklíka	2 245,72	449,14	2 694,87					
2018_120_05	Demontáž střešty	287,23	57,45	344,67					
2018_120_06	Nový prístrešok	3 338,69	667,74	4 006,43					
2018_120_07	Zateplenie stropu z hora	605,80	101,16	606,96					
<b>Celkom</b>				<b>20 281,00</b>					

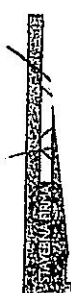

IČO: -3-...JN.L20603738

# ROZPOČET

Stavba: SANÁCIA BUDOVY PSYCHOLOGICKEJ PORADNE - II.ALTERNATIVA  
 Objekt: Fasáda z nádvorja byt domu

Objednávateľ: Centrum PPPaP  
 Zhotoviteľ: DOMMAT s.r.o. Babindol 226, 95163 Babindol  
 Miesto: Nové Zámky

Spracoval: Ondrej Orlinger  
 Dátum: 15.10.2021

Č.	KCN	Kód položky	Popis	MJ	Množstvo celkom	Cena jednotková	Dodávka	Montáž	Cena celkom	Hmotnosť celkom
<b>HSV</b>										
<b>1 Zemné práce</b>										
1	001	112101101	Odstánenie listnatých stromov do priemeru 300 mm, motorovou pilou	ks	10,000	8,000				80,000
2	001	112201101	Odstánenie pŕov na vzdial. 50 m priemeru nad 100 do 300 mm	ks	10,000	10,000			100,000	
6	001	131211101	Hlbenie jám v hornine hr.3 súdržných - núbným náradím	m3	3,540	48,709			172,430	
									<b>4 348,591</b>	
									<b>352,430</b>	
<b>6 Úpravy povrchov, podlahy, osadenie</b>										
8	011	622464222	Vonkajšia omietka stien tenkovrstvová BAUMIT, silikátová, Baumit SilikatTop, škrabaná, hr. 2 mm	m2	58,410	11,650			680,477	
7	011	622466116	Príprava vonkajšieho podkladu stien BAUMIT, Univerzálny základ (Baumit UniPrimer)	m2	58,410	3,500			204,435	
18	011	625251408	Kontaktný zatepľovací systém hr. 120 mm BAUMIT STAR - riešenie pre sokei (XPS), zadkacia kotvy	m2	10,620	43,290			459,740	
5	011	625251510	Kontaktný zatepľovací systém hr. 160 mm BAUMIT PRO - štandardné riešenie (tŕely EPS-F), leplaca kotvy	m2	47,790	41,500			1 983,285	
									<b>3 327,936</b>	
<b>9 Ostatné konštrukcie a práce-búranie</b>										
12	003	941941031	Montáž lešenia ľahkého pracovného radového s podlahami šíry od 0,80 do 1,00 m, výšky do 10 m	m2	54,000	2,084			112,536	
13	003	941941191	Príplatok za prvý a každý ďalší 1 začatý mesiac použitia ľahkého pracovného radového s podlahami šíry od 0,80 do 1,00 m, výšky do 10 m	m2	54,000	1,284			69,386	
14	003	941941831	Demontáž lešenia ľahkého pracovného radového s podlahami šíry nad 0,80 do 1,00 m, výšky do 10 m	m2	54,000	1,600			86,400	
3	013	978071311	Odseskanie a odsťatanie izolácie z dosiek hr. do 50 mm, -0,093001	m2	53,100	5,737			304,635	
9	013	979081111	Odvoz sušiny a vyburaných hmôt, na skládku do 1 km	t	0,500	11,793			5,897	
10	013	979081121	Odvoz sušiny a vyburaných hmôt na skládku za každý ďalší 1 km	t	5,000	5,000			25,000	
11	013	979089612	Poplatok za skládovanie - iné odpady zo stavieb a demolácií (17 09), ostatné	t	0,500	40,000			20,000	
									<b>44,421</b>	
17	011	998011001	Presun hmôt pre budovy (801, 803, 812), zvislá konštr. z tehlí, tvárnic, z kovu výšky do 6 m	t	3,699	12,009			44,421	
									<b>348,768</b>	
<b>PSV</b>										
<b>764 Konštrukcie kľampiarske</b>										
15	764	764421230	Oplechovanie ríms a ozdobných prvkov z pozinkovaného PZ plechu, r.š. 200 mm	m	17,700	19,698			348,665	
16	764	998764101	Presun hmôt pre konštrukcie kľampiarske v objektoch výšky do 6 m	t	0,002	56,632			0,114	
									<b>4 697,359</b>	





# ROZPOČET

Stavba: **SAVÁCIA BUDOVY PSYCHOLOGICKEJ PORADNE - II.ALTERNATIVA**  
 Objekt: **Hydroizolácia Injektážou**

Objednávateľ: **Centrum PPPaP**  
 Zhotoviteľ: **DOMMAT s.r.o. Babindol 226, 95153 Babindol**  
 Miesto: **Nové Zámky**

Spracoval: **Ondrej Olinger**  
 Dátum: **15.10.2021**

Č.	KCN	Kód položky	Popis	MJ	Množstvo celkom	Cena jednotková	Dodávka	Montáž	Cena celkom	Hmotnosť celkom
----	-----	-------------	-------	----	-----------------	-----------------	---------	--------	-------------	-----------------

**HSV Práce a dodávky HSV 1 546,866**

**3 Zvislé a kompletne konštrukcie 1 546,650**

1	005	311208420	Dodatočná izolačia vlnkého muriva Injektážou Sikamur InjectoCream pre hrúbku muriva do 300 mm	m	49,100	31,500			1 546,650	
---	-----	-----------	---	---	--------	--------	--	--	-----------	--

**99 Presun hmôt HSV 0,216**

2	011	998011001	Presun hmôt pre budovy (801, 803, 812), zvislá konštr. z tehál, tvárnic, z kovu výšky do 6 m	t	0,018	12,009			0,216	
---	-----	-----------	--	---	-------	--------	--	--	-------	--

**Celkom 1 546,866**

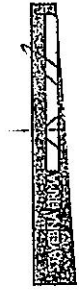

IČO -3-.....

# ROZPOČET

Stavba: SANÁCIA BUDOVY PSYCHOLOGICKEJ PORADNE - II.ALTERNATÍVA  
 Objekt: Fasáda z vlastného nádvoria

Objednávateľ: Centrum PPPaP  
 Zhotoviteľ: DOMMAT s.r.o. Babindol 226, 95153 Babindol  
 Miesto: Nové Zámky

Spracoval: Ondrej Otinger  
 Dátum: 15.10.2021

Č.	KCN	Kód položky	Popis	MJ	Množstvo celkom	Cena jednotková	Dodávka	Montáž	Cena celkom	Hmotnosť celkom
----	-----	-------------	-------	----	-----------------	-----------------	---------	--------	-------------	-----------------

## HSV Práce a dodávky HSV

4 151,606

1 Zemné práce										
1	001	131211101	Hlbšie jámy v hĺbkách tr.3 súdržných - ručným náradím	m3	5,460	48,709			265,951	

## 6 Úpravy povrchov, podlahy, osadenie

3 479,880

2	011	622464222	Vonkajšia omliečka sítien tenkovrstvová BAUMIT, silikátová, Baumit SilkatTop, škrabaná, hr. 2 mm	m2	61,770	11,650			719,621	
3	011	622466116	Príprava vonkajšieho podkladu sítien BAUMIT, Univerzálny základ (Baumit UniPrimer)	m2	61,770	3,500			216,195	
11	011	625251406	Kontaktný zatepľovací systém hr. 120 mm BAUMIT STAR - riešenie pre sokel (XPS), zateplacie kotvy	m2	11,340	43,290			490,909	
12	011	625251501	Kontaktný zatepľovací systém hr. 40 mm BAUMIT PRO - štandardné riešenie (biely EPS-F), leplacie kotvy	m2	6,910	34,450			238,050	
5	011	625251510	Kontaktný zatepľovací systém hr. 160 mm BAUMIT PRO - štandardné riešenie (biely EPS-F), leplacie kotvy	m2	44,850	40,471			1 815,106	

## 9 Ostatné konštrukcie a práce-búranie

351,734

6	003	941941031	Montáž lešenia ľahkého pracovného radového s podlahami šířky od 0,80 do 1,00 m, výšky do 10 m	m2	70,800	2,084			147,547	
7	003	941941191	Príplatok za prvý a každý ďalší (za každý masiac použitia lešenia ľahkého pracovného radového s podlahami šířky od 0,80 do 1,00 m, výšky do 10 m	m2	70,800	1,284			90,907	
8	003	941941831	Demontáž lešenia ľahkého pracovného radového s podlahami šířky nad 0,80 do 1,00 m, výšky do 10 m	m2	70,800	1,600			113,280	

## 99 Presun hmôt HSV

54,041

9	011	998011001	Presun hmôt pre budovy (801, 803, 812), zvislá konštr. z leňaj, tvárnice, z kovu výšky do 6 m	t	4,500	12,009			54,041	
---	-----	-----------	---	---	-------	--------	--	--	--------	--

## PSV Práce a dodávky PSV

127,566

764 Konštrukcie klampiarske										
14	764	764410440	Oplechovanie parapetov z pozinkovaného farbeného PZ plechu, vrátane rohov r.s. 250 mm	m	6,450	18,500			119,325	
13	764	764410850	Demontáž oplechovania parapetov rš od 100 do 330 mm, -0,00135t	m	6,550	1,128			7,388	
15	764	998764101	Presun hmôt pre konštrukcie klampiarske v objektoch výšky do 6 m	t	0,015	56,832			0,852	

Celkom

4 279,172

# ROZPOČET

Stavba: SANÁCIA BUDOVY PSYCHOLOGICKEJ PORADNE - ILALTERNATIVA  
 Objekt: Ochrana soklika

Objednávateľ: Centrum PPPaP  
 Zhotoviteľ: DOMMAT s.r.o. Babindol 226, 95153 Babindol  
 Miesto: Nové Zámky

Spracoval: Ondrej Olinger  
 Dátum: 15.10.2021

Č.	KCN	Kód položky	Popis	MJ	Množstvo celkom	Cena jednotková	Dotávka	Montáž	Cena celkom	Hmotnosť celkom
<b>HSV</b>										
<b>1 Zemné práce</b>										
11	221	113107131	Odstránenie krytu v plocha do 200 m <sup>2</sup> z betónu prostého, hr. vrstvy do 150 mm, -0,22500t	m <sup>2</sup>	16,000	20,500			328,000	
6	001	175101201	Obsyp objektov sypatinou z vhodných hornín 1 až 4 bez prehodenia sypatiny	m <sup>3</sup>	3,784	21,480			81,280	
7	583	58341003000	Kamenivo drevné hrubé frakcia 16-32 mm, STN EN 13043	t	3,784	18,775			71,045	
									<b>2 245,722</b>	
									<b>480,325</b>	

<b>5 Komunikácie</b>										
5	002	564791111	Podklad spvnennej plochy z kameniva drevného so zhutnením frakcie 0-63 mm	m <sup>3</sup>	2,166	37,099			80,356	
3	221	596811920	Kladenie betónovej dlažby komunikácií pre paších do lôžka z kameniva, veľ. do 0,25 m <sup>2</sup> plochy do 50 m <sup>2</sup>	m <sup>2</sup>	6,000	10,046			60,276	
4	592	592460016160	Dlažba betónová 500x500x60	ks	24,240	7,500			181,800	
									<b>322,432</b>	

<b>9 Ostatné konštrukcie a práce-búranie</b>										
1	221	916531112	Osadenie záhonového alebo parkového obrubníka betón., do lôžka z bet. pros. tr. C 18/20 bez bočnej opory	m	24,800	5,500			136,400	
2	592	592170001400	Obrubník PREIMAC perkový, ks/v 500x50x200 mm, sivá	ks	25,250	1,500			37,875	
10	221	919735123	Rezanie existujúceho betónového krytu alebo podkladu hĺbky nad 100 do 150 mm	m	10,000	15,413			154,130	
14	013	979081111	Otvor súlny a vyburaných hmôt na skládku do 1 km	t	3,600	11,793			42,455	
15	013	979081121	Otvor súlny a vyburaných hmôt na skládku za každý ďalší 1 km	t	36,000	5,000			180,000	
12	013	979082111	Vnútrosiavenská doprava súlny a vyburaných hmôt do 10 m	t	3,600	10,000			36,000	
13	013	979082121	Vnútrosiavenská doprava súlny a vyburaných hmôt za každý ďalších 5 m	t	21,400	5,000			107,000	
16	013	979089012	Poplatok za skladovanie - betón, tehly, dlaždice (17 01 ), ostatné	t	3,600	30,000			108,000	
8	014	989281353	Vodorovné premiesnenie ručne funkcom - sypký materiál hmotn. nad 900-1500 kg/m <sup>3</sup> , vodor. presun v úrovni do 10 m naložením, vyloženie a jazdou späť s prázdnym funkcom	m <sup>3</sup>	20,000	10,000			200,000	
9	014	989281361	Vodorovné premiesnenie ručne nosením - plošný materiál hmotnosť 25 kg/ks vodorovne do 10 m	t	30,000	10,050			301,500	
									<b>1 303,360</b>	

<b>99 Presun hmôt HSV</b>										
17	011	998011001	Presun hmôt pre budovy (801, 803, 812), zvislá konštr. z tehál, tváríc, z kovu výšky do 6 m	t	11,625	12,009			139,605	
									<b>139,605</b>	

**Celkom** **2 245,722**



# ROZPOČET

Stavba: SANÁCIA BUDOVOY PSYCHOLOGICKEJ PORADNE - II.ALTERNATÍVA  
Objekt: Demontáž střešky

Objednávateľ: Centrum PPPaP  
Zhotoviteľ: DOMMAT s.r.o. Babindol 226, 95163 Babindol  
Miesto: Nové Zámky

Spracoval: Ondrej Olinger  
Dátum: 15.10.2021

Č.	KCN	Kód položky	Popis	MJ	Množstvo celkom	Cena jednotková	Dodávka	Montáž	Cena celkom	Hmotnosť celkom
----	-----	-------------	-------	----	-----------------	-----------------	---------	--------	-------------	-----------------

## PSV

### Práce a dodávky PSV

287,228

## 767

### Konštrukcie doplnkové kovové

287,228

1	767	767392802	Demontáž krytín stiech z plechov skrútkovaných, -0,007001	m2	20,000	3,081			61,620	
2	767	767996801	Demontáž ostatných doplnkov stavieb s hmotnosťou jednotlivých dielov konštrukcií do 50 kg, -0,001001	kg	150,000	1,502			225,300	
3	767	999767101	Presun hmôt pre kovové stavebné doplnkové konštrukcie v objektoch výšky do 6 m	t	0,008	38,551			0,308	

## Celkom

287,228



ic

-3-17 11111111111111111111

# ROZPOČET

Stavba: SANÁCIA BUDOVY PSYCHOLOGICKEJ PORADNE - II.ALTERNATÍVA  
 Objekt: Nový prístrešok

Objednávateľ: Centrum PPPaP  
 Zhotoviteľ: DOMMAT s.r.o. Babindol 226, 98153 Babindol  
 Miesto: Nové Zámky

Spracoval: Ondrej Oľfinger  
 Dátum: 15.10.2021

Č.	KCN	Kód položky	Popis	MJ	Množstvo celkom	Cena jednotková	Dodávka	Montáž	Cena celkom	Hmotnosť celkom
<b>PSV Práca a dodávky PSV 3 338,689</b>										
<b>762 Konštrukcie tesárske 1 679,550</b>										
1	762	762332120	Montáž viazaných konštrukcií krokov striech z reziva priemernej plochy 120-224 cm <sup>2</sup>	m	65,000	6,640			431,600	
2	605	605470000500	Hranoly drevené zo smereku, hobľované, masív, sušené 14±2%, triedy 3A STN 480055, bez šafrektorov, hrúbky, hrdf	m <sup>3</sup>	2,269	550,000			1 247,950	

<b>764 Konštrukcie kiamplarske 1 269,139</b>										
6	764	764310040	Krytina MASLEN - trapézový hliníkový systém T-35, šírka 1125 mm, ltr. 1 mm, sklon strechy do 30°	m <sup>2</sup>	20,000	37,500			750,000	
9	764	764352421	Žleby z pozinkovaného farbeného PZI plechu, pododkvapové polkruhové r.š. 200 mm	m	10,000	25,500			255,000	
8	764	764359411	Koulik kónický z pozinkovaného farbeného PZI plechu, pre rúry s priemerom do 100 mm	ks	1,000	27,500			27,500	
17	764	764359516	Montáž príslušenstva k žlabom z pozinkovaného farbeného PZI plechu, čelo k samríniem	ks	2,000	3,500			7,000	
18	553	553440044700	Čelo lisované pozink farebný CL 25, rozmer 250 mm, K/G	ks	2,000	1,500			3,000	
15	764	764359542	Montáž príslušenstva k žlabom z pozinkovaného farbeného PZI plechu, hák na krokvu k pododkvapovým polkruhovým r.š. 250 - 330 mm	ks	10,000	3,500			35,000	
16	553	553440037600	Hák do krokví pozink HP-K 25 25/4, r.š. 250 mm, K/G	ks	10,000	2,500			25,000	
11	764	764454434	Montáž kruhových kolien z pozinkovaného farbeného PZI plechu, pre zvodové rúry s priemerom 60 - 150 mm	ks	3,000	6,500			19,500	
12	553	553440048200	Koleno lisované pozink farebný K 60, 72°, priemer 60 mm, K/G	ks	3,000	8,500			25,500	
13	764	764454441	Montáž objímky zatĺkacej z pozinkovaného farbeného PZI plechu, pre kruhové zvodové rúry s priemerom 60 - 150 mm	ks	3,000	2,500			7,500	
14	553	553440050300	Objímka lisovaná pozink farebný OD 60 - ltr 200 mm, priemer 60 mm, K/G	ks	3,000	3,500			10,500	
10	764	764454451	Zvodové rúry z pozinkovaného farbeného PZI plechu, kruhové priemer 60 mm	m	2,500	37,500			93,750	
19	764	988764101	Presun hmotí pre konštrukcie kiamplarske v objektoch výšky do 6 m	t	0,174	56,832			9,889	

<b>783 Nátery 390,000</b>										
20	783	783726300	Nátery tesárskych konštrukcií epoxidové na vzlúchú schrtice lazurovacím lakom 3x lakovacím	m <sup>2</sup>	60,000	6,500			390,000	

**3 338,689**



lc

- 3 -

# ROZPOČET

Stavba: SANÁCIA BUDOVY PSYCHOLOGICKEJ PORADNE - II.ALTERNATIVA  
 Objekt: Zateplenie stropu zhora

Objednávateľ: Centrum PPPaP  
 Zhotoviteľ: DOMMAT s.r.o. Babindol 226, 95159 Babindol  
 Miesto: Nové Zámky

Spracoval: Ondrej Olínger  
 Dátum: 15.10.2021

Č.	KCN	Kód položky	Popis	MJ	Množstvo celkom	Cena jednotková	Dodávka	Montáž	Cena celkom	Hmotnosť celkom
----	-----	-------------	-------	----	-----------------	-----------------	---------	--------	-------------	-----------------

## PSV

### Práce a dodávky PSV

505,795

## 713

### Izolácie tepelné

370,170

1	713	713111111	Montáž tepelnej izolácie stropov minerálnou vlnou, vrchom kladenou voľne	m2	30,000	1,500				45,000
2	631	631440002100	Doska ISOVER ORSIK 140x600x1200 mm z kamennej vlny, vhodná na akustickú izoláciu	m2	30,600	10,500				321,300
3	713	998713101	Skrmých striech, stropov, piteľok Presun hmôt pre izolácie tepelné v objektoch výšky do 6 m	t	0,129	30,000				3,870

## 762

### Konštrukcie tesárske

135,625

4	762	762621120	Montáž dverí tesárskych jednotkrídlových	m2	1,500	3,000				4,500
5	611	611610000100	Dvere ľahkové	ks	1,000	130,000				130,000
6	762	998762102	Presun hmôt pre konštrukcie tesárske v objektoch výšky do 12 m	t	0,025	45,000				1,125

## Celkom

505,795



3